MEMORIA DE ACTIVIDADES

Ejercicio[1]

2016

1. DATOS DE LA ENTIDAD

A. Identificación de la entidad

Denominación

ASOCIACIÓN RESIDENCIA GERIÁTRICA SAN FRANCISCO

Régimen Jurídico[2]

Ley Orgánica 1/2002 Reguladora del Derecho de Asociación.

Registro de Asociaciones[3]

Comunidad Autónoma de la Región de Murcia
Consejería de Transparencia Participación y portavoz
Registro de Asociaciones de la Región de Murcia

Número de Inscripción en el Registro correspondiente	Fecha de Inscripción[4]	CIF
410/1ª	27/10/1977	G30044135

B. Domicilio de la entidad

Calle/Plaza	Número	Código Postal
AVDA. JUAN CARLOS I	85	30880

Localidad / Municipio	Provincia	Teléfono
ÁGUILAS	MURCIA	968411106

Dirección de Correo Electrónico	Fax:
residenciasanfrancisco@gmail.com	968446125

2. FINES ESTATUTARIOS[5]

Prestación de servicios destinados a la convivencia de personas mayores, que incluyen: Servicios de estancias diurnas, alojamiento, manutención, asistencia sociales, asistencia sanitaria y otras tendentes a promover el interés general en términos definidos en el art. 31.3 y 32 de la Ley Orgánica 1/2002 de 22 de marzo del Derecho de Asociación.
El objeto y la finalidad es la gestión de la Residencia, dedicada a la atención y a servir de residencia permanente y común de personas mayores de 60 años, válidas o asistidas, y para prestar una atención integral y continuada a aquellos que, ni la familia, ni la comunidad pueda ofrecerles en su propio hogar y que, con base en la Normativa de Admisión, reúnan las condiciones necesarias para el ingreso en la misma.

3. NÚMERO DE SOCIOS

Número de personas físicas asociadas	Número de personas jurídicas asociadas	Número total de socios[6]
199	0	199

Naturaleza de las personas jurídicas asociadas[7]

0

4. ACTIVIDADES DESARROLLADAS, RESULTADOS Y BENEFICIARIOS[8]

A. Identificación de la actividad

Denominación de la actividad[9]

Residencia de ancianos

Servicios comprendidos en la actividad[10]

Servicio de alojamiento, manutención, enfermería, consultas médicas, fisioterapia, servicio de capilla, acompañamiento a centros sanitarios, lavandería, programa de actividades, excursiones, nutricionista, podología, psicóloga, trabajadora social.

Breve descripción de la actividad[11]

Residencia de ancianos con estancias de larga duración dirigido al colectivo de personas mayores en el ámbito de la Comunidad Autónoma de la Región de Murcia, la actividad se desarrolla todos los días del año, durante las 24 horas, con los horarios específicos para cada servicio, arriba relacionado.

B. Recursos humanos asignados a la actividad[12]

Tipo de personal	Número
Personal asalariado	73,07
Personal con contrato de servicios	2
Personal voluntario	21

C. Coste y financiación de la actividad

COSTE[13]	IMPORTE
Gastos por ayudas y otros	0 €
a. Ayudas monetarias	0 €
b. Ayudas no monetarias	0 €
c. Gastos por colaboraciones y del órgano de gobierno	0 €
Aprovisionamientos	0 €
a. Compras de bienes destinados a la actividad	0 €
b. Compras de materias primas	0 €
c. Compras de otros aprovisionamientos	0 €
d. Trabajos realizados por otras entidades	0 €
e. Perdidas por deterioro	1.625.994,31 €
Gastos de personal	474.390,32 €
Otros gastos de la actividad	0 €
a. Arrendamientos y cánones	105.250,34 €
b. Reparaciones y conservación	39.792,62 €
c. Servicios de profesionales independientes	0 €
d. Transportes	7.204,03 €
e. Primas de seguros	0 €
f. Servicios bancarios	0 €
g. Publicidad, propaganda y relaciones públicas	279.025,60 €
h. Suministros	6.002,26 €
i. Tributos	12.096,51 €
j. Perdidas por créditos incobrables derivados de la actividad	25.018,94 €
k. Otras pérdidas de gestión corriente	159.041,91 €
Amortización de inmovilizado	32.913,62 €
Gastos financieros	0 €
Diferencias de cambio	0 €
Adquisición de inmovilizado	2.292.340,15 €
COSTE TOTAL DE LA ACTIVIDAD	

FINANCIACIÓN	IMPORTE
Cuotas de asociados	5.447,28 €
Prestaciones de servicios de la actividad (incluido cuotas de usuarios)[14]	1.309.104,38 €
Ingresos ordinarios de la actividad mercantil[15]	5.022,80 €
Rentas y otros ingresos derivados del patrimonio	0 €
Ingresos con origen en la Administración Pública[16]	1.070.149,47 €
a. Contratos con el sector público	869.845,47 €
b. Subvenciones	200.304,00 €
c. Conciertos	0 €
Otros ingresos del sector privado	21.560,90 €
a. Subvenciones	0 €
b. Donaciones y legados	21.560,90 €
c. Otros	0 €
FINANCIACIÓN TOTAL DE LA ACTIVIDAD	2.411.284,82 €

D. Beneficiarios/as de la actividad

Número total de beneficiarios/as:

163

Clases de beneficiarios/as:

Colectivo de personas mayores.

Requisitos exigidos para ostentar la condición de beneficiario/a:[17]

Tener más de 60 años, no padecer enfermedad infecto contagiosa, ni patología que indique enfermedad psiquiátrica.

Grado de atención que reciben los beneficiarios/as:

El grado de atención es del 100%, ya que todos los recursos asociativos se destinan a atención de los usuarios del centro.

E. Resultados obtenidos y grado de cumplimiento

Resultados obtenidos con la realización de la actividad:

Los resultados obtenidos en el ejercicio de la actividad son óptimos ya que se ha dado servicio de 24 horas todos los días del año a todos los usuarios de la Residencia San Francisco.

Grado o nivel de cumplimiento de los fines estatutarios:

El grado o nivel de cumplimiento es el 100%,ya que todos los recursos de la Asociación se han destinado en este ejercicio a sus fines estatutarios.

A. Identificación de la actividad

Denominación de la actividad[18]

Centro de día de Residencia San Francisco

Servicios comprendidos en la actividad[19]

Servicio de estancia, transporte domicilio-centro, manutención, actividades, fisioterapia, enfermería, trabajador social y psicología.

Breve descripción de la actividad[20]

Centro de Día para usuarios del municipio de Águilas, con horario de lunes a viernes de 9:00 a 17:00, con transporte domicilio-centro, manutención (desayuno, comida), actividades y los servicios de fisioterapia, enfermería, trabajador social y psicología.

B. Recursos humanos asignados a la actividad[21]

Tipo de personal	Número
Personal asalariado	3,66
Personal con contrato de servicios	0
Personal voluntario	0

C. Coste y financiación de la actividad

COSTE[22]	IMPORTE
Gastos por ayudas y otros	0 €
d. Ayudas monetarias	0 €
e. Ayudas no monetarias	0 €
f. Gastos por colaboraciones y del órgano de gobierno	0 €
Aprovisionamientos	0 €
f. Compras de bienes destinados a la actividad	0 €
g. Compras de materias primas	0 €
h. Compras de otros aprovisionamientos	0 €
i. Trabajos realizados por otras entidades	0 €
j. Perdidas por deterioro	0 €
Gastos de personal	62.473.30 €
Otros gastos de la actividad	18.226,83 €
l. Arrendamientos y cánones	0 €
m. Reparaciones y conservación	4.043,89 €
n. Servicios de profesionales independientes	1..528,90 €
o. Transportes	0 €
p. Primas de seguros	276,79 €
q. Servicios bancarios	0 €
r. Publicidad, propaganda y relaciones públicas	0 €
s. Suministros	10.720,61 €
t. Tributos	230,62 €
u. Perdidas por créditos incobrables derivados de la actividad	464,77 €
v. Otras pérdidas de gestión corriente	961,27 €
Amortización de inmovilizado	6.110,64 €
Gastos financieros	1.264,59 €
Diferencias de cambio	0 €
Adquisición de inmovilizado	0 €
COSTE TOTAL DE LA ACTIVIDAD	88.075,37 €

FINANCIACIÓN	IMPORTE
Cuotas de asociados	209,29 €
Prestaciones de servicios de la actividad (incluido cuotas de usuarios)[23]	12.755,15 €
Ingresos ordinarios de la actividad mercantil[24]	192,98 €
Rentas y otros ingresos derivados del patrimonio	0 €
Ingresos con origen en la Administración Pública[25]	89.527,95 €
d. Contratos con el sector público	81.831,95 €
e. Subvenciones	7.696,00 €
f. Conciertos	0 €
Otros ingresos del sector privado	828,40 €
d. Subvenciones	0 €
e. Donaciones y legados	828,40 €
f. Otros	0 €
FINANCIACIÓN TOTAL DE LA ACTIVIDAD	103.513,78 €

E. Beneficiarios/as de la actividad

Número total de beneficiarios/as:

9

Clases de beneficiarios/as:

Colectivo de personas mayores

Requisitos exigidos para ostentar la condición de beneficiario/a:[26]

Tener más de 60 años, no padecer enfermedad infecto contagiosa, ni patología que indique enfermedad psiquiátrica.

Grado de atención que reciben los beneficiarios/as:

El grado de atención es del 100%, ya que todos los recursos asociativos se destinan a atención de los usuarios del centro.

F. Resultados obtenidos y grado de cumplimiento

Resultados obtenidos con la realización de la actividad:

Los resultados obtenidos en el ejercicio de la actividad son óptimos ya que se ha dado servicio de centro de día a todos los usuarios de la Residencia San Francisco, en el horario pactado.

Grado o nivel de cumplimiento de los fines estatutarios:

El grado o nivel de cumplimiento es el 100%, ya que todos los recursos de la Asociación se han destinado en este ejercicio a sus fines estatutarios.

5. INFORMACIÓN GENERAL SOBRE MEDIOS DE LA ASOCIACIÓN[27]

A. Medios Personales[28]

- Personal asalariado Fijo

Número medio[29]	Tipo de contrato[30]	Categoría o cualificación profesional[31]
63,02	100,200	Grupos de cotización: 1,2,5,7,10 Epígrafes: 113,120, g

- Personal asalariado No Fijo

Número medio[32]	Tipo de contrato[33]	Categoría o cualificación profesional[34]
13,71	410,510,501,502,402	Grupos de cotización: 1,2,5,7,10 Epígrafes: 113,120, g

- Profesionales con contrato de arrendamiento de servicios

Número medio[35]	Características de los profesionales y naturaleza de los servicios prestados a la entidad
2	Gerocultor acompañante a los diferentes centros sanitarios. Podólogo.

- Voluntariado

Número medio[36]	Actividades en las que participan
21	Acompañamiento de los usuarios dentro y fuera del centro.

B. Medios materiales

- Centros o establecimientos de la entidad

Número	Titularidad o relación jurídica	Localización
5	Titularidad propia	Avda. Juan Carlos I, 85 de Águilas C/Pilar, S/N de Águilas

Características

1) Edificio de 4 plantas construido en el año 1.998 para uso de residencia de ancianos. 2) Edificio de 5 plantas construido en el año 2.004 para uso de residencia de ancianos. 3) Edificio de 1 planta construido en el año 1959 con uso de centro de día. 4) Edificio de oficinas remodelado en el año 2009 para uso asociativo. 5) Capilla de culto católico. Todos estos inmuebles se encuentran en el centro de la ciudad de Águilas, edificados sobre un solar de 4780 metros cuadrados propiedad de la Asociación.

- Equipamiento

Número	Equipamiento y vehículos	Localización/identificación
2036	MOBILIARIO	Según libro inventario
99	EQUIPOS PARA PROCESOS DE INFORMACIÓN	
3	ELEMENTOS DE TRANSPORTE	
208	EQUIPAMIENTO SOCIO SANITARIO	
215	OTRO INMOVILIZADO MATERIAL	

C. Subvenciones públicas[37]

Origen	Importe	Aplicación
Ayuntamiento de Águilas	200.000€	100%
Gobierno de España (Subvenciones IRPF)	8.000 €	100%

6. RETRIBUCIONES DE LA JUNTA DIRECTIVA

A. En el desempeño de sus funciones:

Concepto[38]	Origen[39]	Importe
NO PERCIBEN	NO PERCIBEN	0€

B. Por funciones distintas a las ejercidas como miembro de la Junta Directiva

Puesto de trabajo	Habilitación estatutaria[40]	Importe
NO PERCIBEN	NO PERCIBEN	0€

7. ORGANIZACIÓN DE LOS DISTINTOS SERVICIOS, CENTROS O FUNCIONES EN QUE SE DIVERSIFICA LA ACTIVIDAD DE LA ENTIDAD

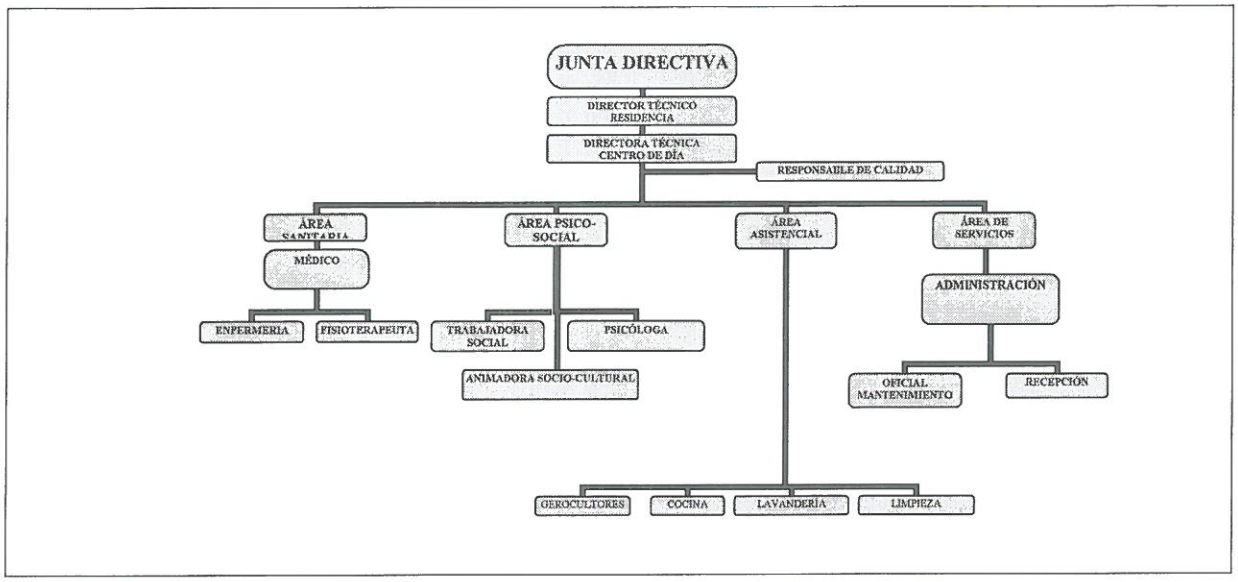

Firma de la Memoria por los miembros de la Junta directiva u órgano de representación de la entidad

Nombre y Apellidos	Cargo	Firma
MIGUEL CROUSEILLES CEGARRA	PRESIDENTE	
JUAN LUIS GNECCO SUÁREZ	VICEPRESIDENTE	
ANTONIO SOTO ROBLES	SECRETARIO	
JORDI SIMÓ PASTOR	VICESECRETARIO	
NATALE BILARDI LÓPEZ	TESORERO	
ASENSIO CARRASCO PIÑERO	VICETESORERO	
MANUEL GÁLVEZ SÁNCHEZ	VOCAL	
FRANCISCA BARAZA MUÑOZ	VOCAL	
JOSÉ CAÑAS GARCÍA	VOCAL	
Mª ÁNGELES MALDONADO	VOCAL	
LUIS GARCÍA ALBARRACÍN	VOCAL	
Mª CARMEN MORENO PÉREZ	PRESIDENTA NATA	
ROSALÍA CASADO LÓPEZ	VOCAL	
ANA Mª MIÑARRO ASENSIO	VOCAL	