

MEMORIA DE ACTIVIDADES

Ejercicio

2017

1. DATOS DE LA ENTIDAD

A. Identificación de la entidad

Denominación

ASOCIACIÓN RESIDENCIA GERIÁTRICA SAN FRANCISCO

Régimen Jurídico

Ley Orgánica 1/2002 Reguladora del Derecho de Asociación.

Registro de Asociaciones

Comunidad Autónoma de la Región de Murcia
Consejería de Transparencia Participación y portavoz
Registro de Asociaciones de la Región de Murcia

Número de Inscripción en el Registro correspondiente

410/1ª

Fecha de Inscripción

27/10/1977

CIF

G30044135

B. Domicilio de la entidad

Calle/Plaza

AVDA. JUAN CARLOS I

Número

85

Código Postal

30880

Localidad / Municipio

ÁGUILAS

Provincia

MURCIA

Teléfono

968411106

Dirección de Correo Electrónico

residenciasanfrancisco@gmail.com

Fax:

968446125

2. FINES ESTATUTARIOS

Prestación de servicios destinados a la convivencia de personas mayores, que incluyen: Servicios de estancias diurnas, alojamiento, manutención, asistencia sociales, asistencia sanitaria y otras tendentes a promover el interés general en términos definidos en el art. 31.3 y 32 de la Ley Orgánica 1/2002 de 22 de marzo del Derecho de Asociación. El objeto y la finalidad es la gestión de la Residencia, dedicada a la atención y a servir de residencia permanente y común de personas mayores de 60 años, válidas o asistidas, y para prestar una atención integral y continuada a aquellos que, ni la familia, ni la comunidad pueda ofrecerles en su propio hogar y que, con base en la Normativa de Admisión, reúnan las condiciones necesarias para el ingreso en la misma.

3. NÚMERO DE SOCIOS

Número de personas físicas asociadas

181

Número de personas jurídicas asociadas

0

Número total de socios

181

Naturaleza de las personas jurídicas asociadas

0

4. ACTIVIDADES DESARROLLADAS, RESULTADOS Y BENEFICIARIOS

A. Identificación de la actividad

Denominación de la actividad

Residencia de ancianos

Servicios comprendidos en la actividad

Servicio de alojamiento, manutención, enfermería, consultas médicas, fisioterapia, servicio de capilla, acompañamiento a centros sanitarios, lavandería, programa de actividades, excursiones, nutricionista, podología, psicóloga, trabajadora social.

Breve descripción de la actividad

Residencia de ancianos con estancias de larga duración dirigido al colectivo de personas mayores en el ámbito de la Comunidad Autónoma de la Región de Murcia, la actividad se desarrolla todos los días del año, durante las 24 horas, con los horarios específicos para cada servicio, arriba relacionado.

B. Recursos humanos asignados a la actividad

Tipo de personal	Número
Personal asalariado	73,27
Personal con contrato de servicios	3
Personal voluntario	22

C. Coste y financiación de la actividad

COSTE	IMPORTE
Gastos por ayudas y otros	0 €
a. Ayudas monetarias	0 €
b. Ayudas no monetarias	0 €
c. Gastos por colaboraciones y del órgano de gobierno	0 €
Aprovisionamientos	0 €
a. Compras de bienes destinados a la actividad	0 €
b. Compras de materias primas	0 €
c. Compras de otros aprovisionamientos	0 €
d. Trabajos realizados por otras entidades	0 €
e. Perdidas por deterioro	0 €
Gastos de personal	1.596.736,24 €
Otros gastos de la actividad	513.188,11 €
a. Arrendamientos y cánones	0 €
b. Reparaciones y conservación	134.401,32 €
c. Servicios de profesionales independientes	37.949,44 €
d. Transportes	0 €
e. Primas de seguros	6.828,97 €
f. Servicios bancarios	0 €
g. Publicidad, propaganda y relaciones públicas	0 €
h. Suministros	277.940,55 €
i. Tributos	6.303,41 €
j. Perdidas por créditos incobrables derivados de la actividad	0 €
k. Otras pérdidas de gestión corriente	49.764,42 €
Amortización de inmovilizado	160.489,56 €
Gastos financieros	25.848,27 €
Diferencias de cambio	0 €
Adquisición de inmovilizado	0 €
COSTE TOTAL DE LA ACTIVIDAD	2.296.262,18 €

FINANCIACIÓN	IMPORTE
Cuotas de asociados	4.985,25 €
Prestaciones de servicios de la actividad (incluido cuotas de usuarios)	1.276.207,97 €
Ingresos ordinarios de la actividad mercantil	0 €
Rentas y otros ingresos derivados del patrimonio	0 €
Ingresos con origen en la Administración Pública	1.110.462,68 €
a. Contratos con el sector público	910.142,94 €
b. Subvenciones	200.319,74,00 €
c. Conciertos	0 €
Otros ingresos del sector privado	33.382,18 €
a. Subvenciones	7.704,00 €
b. Donaciones y legados	17.071,42 €
c. Otros	8.606,76 €
FINANCIACIÓN TOTAL DE LA ACTIVIDAD	2.425.038,08 €

D. Beneficiarios/as de la actividad

Número total de beneficiarios/as:

165

Clases de beneficiarios/as:

Colectivo de personas mayores.

Requisitos exigidos para ostentar la condición de beneficiario/a:

Tener más de 60 años, no padecer enfermedad infecto-contagiosa, ni patología que indique enfermedad psiquiátrica.

Grado de atención que reciben los beneficiarios/as:

El grado de atención es del 100%, ya que todos los recursos asociativos se destinan a atención de los usuarios del centro.

E. Resultados obtenidos y grado de cumplimiento

Resultados obtenidos con la realización de la actividad:

Los resultados obtenidos en el ejercicio de la actividad son óptimos ya que se ha dado servicio de 24 horas todos los días del año a todos los usuarios de la Residencia San Francisco.

Grado o nivel de cumplimiento de los fines estatutarios:

El grado o nivel de cumplimiento es el 100%, ya que todos los recursos de la Asociación se han destinado en este ejercicio a sus fines estatutarios.

A. Identificación de la actividad

Denominación de la actividad

Centro de día de Residencia San Francisco

Servicios comprendidos en la actividad

Servicio de estancia, transporte domicilio-centro, manutención, actividades, fisioterapia, enfermería, trabajador social y psicología.

Breve descripción de la actividad

Centro de Día para usuarios del municipio de Águilas, con horario de lunes a viernes de 9:00 a 17:00, con transporte domicilio-centro, manutención (desayuno, comida), actividades y los servicios de fisioterapia, enfermería, trabajador social y psicología.

B. Recursos humanos asignados a la actividad

Tipo de personal	Número
Personal asalariado	3,66
Personal con contrato de servicios	1
Personal voluntario	0

C. Coste y financiación de la actividad

COSTE	IMPORTE
Gastos por ayudas y otros	0 €
Ayudas monetarias	0 €
Ayudas no monetarias	0 €
Gastos por colaboraciones y del órgano de gobierno	0 €
Aprovisionamientos	0 €
Compras de bienes destinados a la actividad	0 €
Compras de materias primas	0 €
Compras de otros aprovisionamientos	0 €
Trabajos realizados por otras entidades	0 €
Perdidas por deterioro	0 €
Gastos de personal	61.349,16 €
Otros gastos de la actividad	19.717,51 €
Arrendamientos y cánones	0 €
Reparaciones y conservación	5.163,91 €
Servicios de profesionales independientes	1.458,08 €
Transportes	0 €
Primas de seguros	262,38 €
Servicios bancarios	0 €
Publicidad, propaganda y relaciones públicas	0 €
Suministros	10.678,92 €
Tributos	242,19 €
Perdidas por créditos incobrables derivados de la actividad	0 €
Otras pérdidas de gestión corriente	1.912,03 €
Amortización de inmovilizado	6.166,27 €
Gastos financieros	993,13 €
Diferencias de cambio	0 €
Adquisición de inmovilizado	0 €
COSTE TOTAL DE LA ACTIVIDAD	88.226,07 €

FINANCIACIÓN	IMPORTE
Cuotas de asociados	191,54 €
Prestaciones de servicios de la actividad (incluido cuotas de usuarios)	11.449,59 €
Ingresos ordinarios de la actividad mercantil	0 €
Rentas y otros ingresos derivados del patrimonio	0 €
Ingresos con origen en la Administración Pública	72.577,61 €
d. Contratos con el sector público	64.881,01 €
e. Subvenciones	7.696,60 €
f. Conciertos	0 €
Otros ingresos del sector privado	1.282,60 €
d. Subvenciones	296,00 €
e. Donaciones y legados	655,91 €
f. Otros	330,69 €
FINANCIACIÓN TOTAL DE LA ACTIVIDAD	85.501,34 €

E. Beneficiarios/as de la actividad

Número total de beneficiarios/as:

--

Clases de beneficiarios/as:

Colectivo de personas mayores

Requisitos exigidos para ostentar la condición de beneficiario/a:

Tener más de 60 años, no padecer enfermedad infecto-contagiosa, ni patología que indique enfermedad psiquiátrica.

Grado de atención que reciben los beneficiarios/as:

El grado de atención es del 100%, ya que todos los recursos asociativos se destinan a atención de los usuarios del centro.
--

F. Resultados obtenidos y grado de cumplimiento

Resultados obtenidos con la realización de la actividad:

Los resultados obtenidos en el ejercicio de la actividad son óptimos ya que se ha dado servicio de centro de día a todos los usuarios de la Residencia San Francisco, en el horario pactado.
--

Grado o nivel de cumplimiento de los fines estatutarios:

El grado o nivel de cumplimiento es el 100%, ya que todos los recursos de la Asociación se han destinado en este ejercicio a sus fines estatutarios.
--

5. INFORMACIÓN GENERAL SOBRE MEDIOS DE LA ASOCIACIÓN

A. Medios Personales

- Personal asalariado Fijo

Número medio	Tipo de contrato	Categoría o cualificación profesional
55,67	100,200	Grupos de cotización: 1,2,5,7,10 Epígrafes: 113,120, g

- Personal asalariado No Fijo

Número medio	Tipo de contrato	Categoría o cualificación profesional
17,59	410,510,501,502,402	Grupos de cotización: 1,2,5,7,10 Epígrafes: 113,120, g

- Profesionales con contrato de arrendamiento de servicios

Número medio	Características de los profesionales y naturaleza de los servicios prestados a la entidad
2	Gerocultor acompañante a los diferentes centros sanitarios. Podólogo.

- Voluntariado

Número medio	Actividades en las que participan
22	Acompañamiento de los usuarios dentro y fuera del centro.

B. Medios materiales

- Centros o establecimientos de la entidad

Número	Titularidad o relación jurídica	Localización
5	Titularidad propia	Avda. Juan Carlos I, 85 de Águilas C/Pilar, S/N de Águilas

Características

1) Edificio de 4 plantas construido en el año 1.998 para uso de residencia de ancianos.
2) Edificio de 5 plantas construido en el año 2.004 para uso de residencia de ancianos.
3) Edificio de 1 planta construido en el año 1959 con uso de centro de día.
4) Edificio de oficinas remodelado en el año 2009 para uso asociativo.
5) Capilla de culto católico.
Todos estos inmuebles se encuentran en el centro de la ciudad de Águilas, edificados sobre un solar de 4780 metros cuadrados propiedad de la Asociación.

- Equipamiento

Número	Equipamiento y vehículos	Localización/identificación
	MOBILIARIO EQUIPOS PARA PROCESOS DE INFORMACIÓN ELEMENTOS DE TRANSPORTE EQUIPAMIENTO SOCIO SANITARIO OTRO INMOVILIZADO MATERIAL	Según libro inventario

C. Subvenciones públicas

Origen	Importe	Aplicación
Ayuntamiento de Águilas	200.000€	100%
Gobierno de España (Subvenciones IRPF)	8.000 €	100%

6. RETRIBUCIONES DE LA JUNTA DIRECTIVA

A. En el desempeño de sus funciones:

Concepto	Origen	Importe
NO PERCIBEN	NO PERCIBEN	0€

B. Por funciones distintas a las ejercidas como miembro de la Junta Directiva

Puesto de trabajo	Habilitación estatutaria	Importe
NO PERCIBEN	NO PERCIBEN	0€

7. ORGANIZACIÓN DE LOS DISTINTOS SERVICIOS, CENTROS O FUNCIONES EN QUE SE DIVERSIFICA LA ACTIVIDAD DE LA ENTIDAD

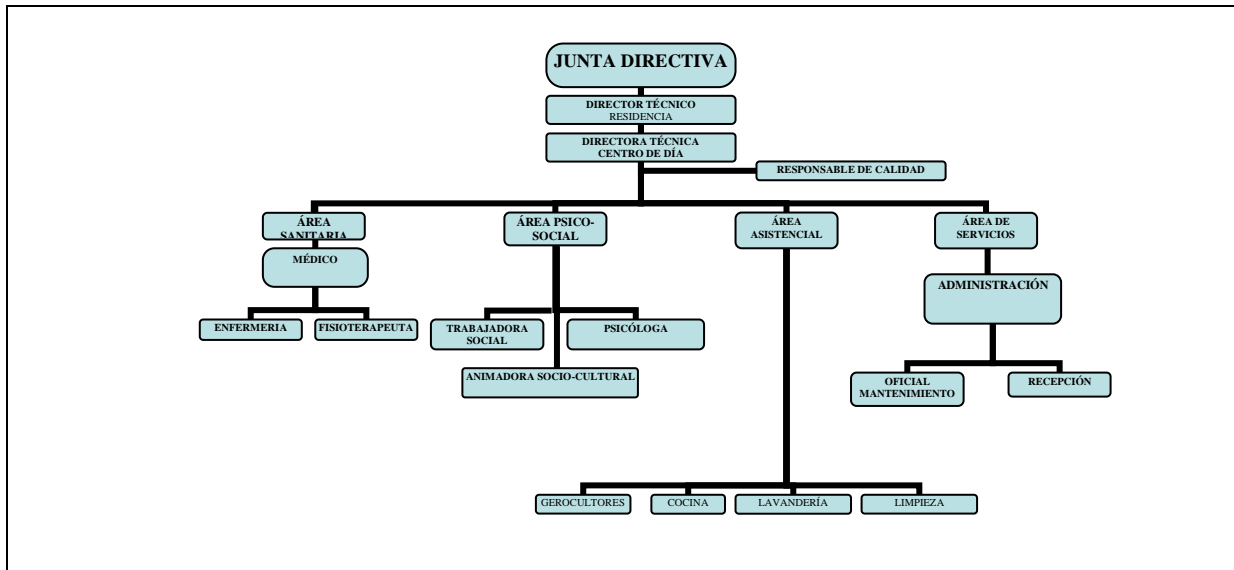

Firma de la Memoria económica por los miembros de la Junta directiva u órgano de representación de la entidad

Nombre y Apellidos	Cargo	Firma
MIGUEL CROUSEILLES CEGARRA	PRESIDENTE	
JUAN LUIS GNECCO SUÁREZ	VICEPRESIDENTE	
ANTONIO SOTO ROBLES	SECRETARIO	
JORDI SIMÓ PASTOR	VICESECRETARIO	
NATALE BILARDI LÓPEZ	TESORERO	
ASENSIO CARRASCO PIÑERO	VICETESORERO	
MANUEL GÁLVEZ SÁNCHEZ	VOCAL	
FRANCISCA BARAZA MUÑOZ	VOCAL	
JOSÉ CAÑAS GARCÍA	VOCAL	
Mª ÁNGELES MALDONADO	VOCAL	
LUIS GARCÍA ALBARRACÍN	VOCAL	
Mª CARMEN MORENO PÉREZ	PRESIDENTE NATO	
ROSALÍA CASADO LÓPEZ	VOCAL	
ANA Mª MIÑARRO ASENSIO	VOCAL	