

MEMORIA DE ACTIVIDADES

Ejercicio

2022

1. DATOS DE LA ENTIDAD

A. Identificación de la entidad

Denominación

ASOCIACIÓN RESIDENCIA GERIÁTRICA SAN FRANCISCO

Régimen Jurídico

Ley Orgánica 1/2002 Reguladora del Derecho de Asociación.
Ley 49/2002, de régimen fiscal de las entidades sin fines lucrativos y de los incentivos fiscales al mecenazgo.

Registro de Asociaciones

Comunidad Autónoma de la Región de Murcia
Consejería de Transparencia Participación y portavoz
Registro de Asociaciones de la Región de Murcia

Número de Inscripción en el Registro correspondiente

410/1ª

Fecha de Inscripción

27/10/1977

CIF

G30044135

B. Domicilio de la entidad

Calle/Plaza

AVDA. JUAN CARLOS I

Número

85

Código Postal

30880

Localidad / Municipio

ÁGUILAS

Provincia

MURCIA

Teléfono

968411106

Dirección de Correo Electrónico

residenciasanfrancisco@gmail.com

Fax:

968446125

2. FINES ESTATUTARIOS

Prestación de servicios destinados a la convivencia de personas mayores, que incluyen: Servicios de estancias diurnas, alojamiento, manutención, asistencia sociales, asistencia sanitaria y otras tendentes a promover el interés general en términos definidos en el art. 31.3 y 32 de la Ley Orgánica 1/2002 de 22 de marzo del Derecho de Asociación. El objeto y la finalidad es la gestión de la Residencia, dedicada a la atención y a servir de residencia permanente y común de personas mayores de 60 años, válidas o asistidas, y para prestar una atención integral y continuada a aquellos que, ni la familia, ni la comunidad pueda ofrecerles en su propio hogar y que, con base en la Normativa de Admisión, reúnan las condiciones necesarias para el ingreso en la misma.

3. NÚMERO DE SOCIOS

Número de personas físicas asociadas

123

Número de personas jurídicas asociadas

0

Número total de socios

123

Naturaleza de las personas jurídicas asociadas

4. ACTIVIDADES DESARROLLADAS, RESULTADOS Y BENEFICIARIOS

A. Identificación de la actividad

Denominación de la actividad

Residencia de ancianos

Servicios comprendidos en la actividad

Servicio de alojamiento, manutención, enfermería, consultas médicas, fisioterapia, servicio de capilla, acompañamiento a centros sanitarios, lavandería, programa de actividades, excursiones, nutricionista, podología, psicóloga, trabajadora social.

Breve descripción de la actividad

Residencia de ancianos con estancias de larga duración dirigido al colectivo de personas mayores en el ámbito de la Comunidad Autónoma de la Región de Murcia, la actividad se desarrolla todos los días del año, durante las 24 horas, con los horarios específicos para cada servicio, arriba relacionado.

B. Recursos humanos asignados a la actividad

Tipo de personal	Número
Personal asalariado	67,24
Personal con contrato de servicios	3
Personal voluntario	18

C. Coste y financiación de la actividad

COSTE	IMPORTE
Gastos por ayudas y otros	0 €
a. Ayudas monetarias	0 €
b. Ayudas no monetarias	0 €
c. Gastos por colaboraciones y del órgano de gobierno	0 €
Aprovisionamientos	318.842,78 €
a. Compras de bienes destinados a la actividad	318.842,78 €
b. Compras de materias primas	0 €
c. Compras de otros aprovisionamientos	0 €
d. Trabajos realizados por otras entidades	0 €
e. Perdidas por deterioro	0 €
Gastos de personal	1.745.003,03 €
Otros gastos de la actividad	301.647,73 €
a. Arrendamientos y cánones	0 €
b. Reparaciones y conservación	178.266,93 €
c. Servicios de profesionales independientes	70.746,86 €
d. Transportes	0 €
e. Primas de seguros	9.274,47 €
f. Servicios bancarios	0 €
g. Publicidad, propaganda y relaciones públicas	0 €
h. Suministros	32.626,20 €
i. Tributos	8.082,95 €
j. Perdidas por créditos incobrables derivados de la actividad	
k. Otras pérdidas de gestión corriente	3.095,90 €
Amortización de inmovilizado	146.047,20 €
Gastos financieros	3.095,90 €
Diferencias de cambio	0 €
Adquisición de inmovilizado	0 €
COSTE TOTAL DE LA ACTIVIDAD	2.514.636,65 €

FINANCIACIÓN	IMPORTE
Cuotas de asociados	3.813,91€
Prestaciones de servicios de la actividad (incluido cuotas de usuarios)	1.186.134,80€
Ingresos ordinarios de la actividad asociativa	
Rentas y otros ingresos derivados del patrimonio	7.861,07 €
Ingresos con origen en la Administración Pública	1.552.489,36€
a. Contratos con el sector público	
b. Subvenciones	239.521,21€
c. Conciertos	1.312.968,15€
Otros ingresos del sector privado	7.924,18€
a. Subvenciones	
b. Donaciones y legados	7.066,75 €
c. Otros	857,46 €
FINANCIACIÓN TOTAL DE LA ACTIVIDAD	2.758.223,32 €

D. Beneficiarios/as de la actividad

Número total de beneficiarios/as:

159 usuarios

Clases de beneficiarios/as:

Colectivo de personas mayores.

Requisitos exigidos para ostentar la condición de beneficiario/a:

Tener más de 60 años, no padecer enfermedad infecto-contagiosa, ni patología que indique enfermedad psiquiátrica.

Grado de atención que reciben los beneficiarios/as:

El grado de atención es del 100%, ya que todos los recursos asociativos se destinan a atención de los usuarios del centro.

E. Resultados obtenidos y grado de cumplimiento.

Resultados obtenidos con la realización de la actividad:

Los resultados obtenidos en el ejercicio de la actividad son óptimos ya que se ha dado servicio de 24 horas todos los días del año a todos los usuarios de la Residencia San Francisco.

Grado o nivel de cumplimiento de los fines estatutarios:

El grado o nivel de cumplimiento es el 100%, ya que todos los recursos de la Asociación se han destinado en este ejercicio a sus fines estatutarios.

A. Identificación de la actividad.

Denominación de la actividad

Centro de día de Residencia San Francisco

Servicios comprendidos en la actividad

Servicio de estancia, transporte domicilio-centro, manutención, actividades, fisioterapia, enfermería, trabajador social y psicología.

Breve descripción de la actividad

Centro de Día para usuarios del municipio de Águilas, con horario de lunes a viernes de 9:00 a 17:00, con transporte domicilio-centro, manutención (desayuno, comida), actividades y los servicios de fisioterapia, enfermería, trabajador social y psicología.

B. Recursos humanos asignados a la actividad.

Tipo de personal	Número
Personal asalariado	3,74
Personal con contrato de servicios	2
Personal voluntario	0

C. Coste y financiación de la actividad

COSTE	IMPORTE
Gastos por ayudas y otros	0 €
Ayudas monetarias	0 €
Ayudas no monetarias	0 €
Gastos por colaboraciones y del órgano de gobierno	0 €
Aprovisionamientos	12.250,45€
Compras de bienes destinados a la actividad	12.250,45€
Compras de materias primas	€
Compras de otros aprovisionamientos	€
Trabajos realizados por otras entidades	€
Perdidas por deterioro	0 €
Gastos de personal	67.045,81€
Otros gastos de la actividad	11.589,79€
Arrendamientos y cánones	0 €
Reparaciones y conservación	6.849,30€
Servicios de profesionales independientes	2.718,21€
Transportes	0 €
Primas de seguros	356,34€
Servicios bancarios	0 €
Publicidad, propaganda y relaciones públicas	0 €
Suministros	1.253,55€
Tributos	310,56€
Perdidas por créditos incobrables derivados de la actividad	
Otras pérdidas de gestión corriente	101,83€
Amortización de inmovilizado	5.611,37€
Gastos financieros	118,95€
Diferencias de cambio	0 €
Adquisición de inmovilizado	0 €
COSTE TOTAL DE LA ACTIVIDAD	96.616,36 €

FINANCIACIÓN	IMPORTE
Cuotas de asociados	146,54€
Prestaciones de servicios de la actividad (incluido cuotas de usuarios)	20.668,21€
Ingresos ordinarios de la actividad asociativa	
Rentas y otros ingresos derivados del patrimonio	302,03€
Ingresos con origen en la Administración Pública	126.322,64€
d. Contratos con el sector público	
e. Subvenciones	9.202,79€
f. Conciertos	117.119,85€
Otros ingresos del sector privado	304,46 €
d. Subvenciones	
e. Donaciones y legados	271,51€
f. Otros	32,94€
FINANCIACIÓN TOTAL DE LA ACTIVIDAD	147.743,88€

E. Beneficiarios/as de la actividad

Número total de beneficiarios/as:

15

Clases de beneficiarios/as:

Colectivo de personas mayores

Requisitos exigidos para ostentar la condición de beneficiario/a:

Tener más de 60 años, no padecer enfermedad infecto-contagiosa, ni patología que indique enfermedad psiquiátrica.

Grado de atención que reciben los beneficiarios/as:

El grado de atención es del 100%, ya que todos los recursos asociativos se destinan a atención de los usuarios del centro.

F. Resultados obtenidos y grado de cumplimiento

Resultados obtenidos con la realización de la actividad:

Los resultados obtenidos en el ejercicio de la actividad son óptimos ya que se ha dado servicio de centro de día a todos los usuarios de la Residencia San Francisco, en el horario pactado.

Grado o nivel de cumplimiento de los fines estatutarios:

El grado o nivel de cumplimiento es el 100%, ya que todos los recursos de la Asociación se han destinado en este ejercicio a sus fines estatutarios.

5. INFORMACIÓN GENERAL SOBRE MEDIOS DE LA ASOCIACIÓN

A. Medios Personales

- Personal asalariado Fijo

Número medio	Tipo de contrato	Categoría o cualificación profesional
50,25	100,200	Grupos de cotización: 1,2,5,7,10 Epígrafes: 113,120, g

- Personal asalariado No Fijo

Número medio	Tipo de contrato	Categoría o cualificación profesional
20,73	410,510,502,402	Grupos de cotización: 1,2,5,7,10 Epígrafes: 113,120, g

- Profesionales con contrato de arrendamiento de servicios

Número medio	Características de los profesionales y naturaleza de los servicios prestados a la entidad
3	Psicóloga. Podólogo. Peluquera.

- Voluntariado

Número medio	Actividades en las que participan
18	Acompañamiento de los usuarios dentro y fuera del centro.

B. Medios materiales

- Centros o establecimientos de la entidad

Número	Titularidad o relación jurídica	Localización
5	Titularidad propia	Avda. Juan Carlos I, 85 de Águilas C/Pilar, S/N de Águilas

Características

1) Edificio de 4 plantas construido en el año 1.998 para uso de residencia de ancianos.
 2) Edificio de 5 plantas construido en el año 2.004 para uso de residencia de ancianos.
 3) Edificio de 1 planta construido en el año 1959 con uso de centro de día.
 4) Edificio de oficinas remodelado en el año 2009 para uso asociativo.
 5) Capilla de culto católico.
 Todos estos inmuebles se encuentran en el centro de la ciudad de Águilas, edificados sobre un solar de 4780 metros cuadrados propiedad de la Asociación.

- Equipamiento

Número	Equipamiento y vehículos	Localización/identificación
	MOBILIARIO EQUIPOS PARA PROCESOS DE INFORMACIÓN ELEMENTOS DE TRANSPORTE EQUIPAMIENTO SOCIO SANITARIO OTRO INMOVILIZADO MATERIAL	Según libro inventario

C. Subvenciones públicas

Origen	Importe	Aplicación
Ayuntamiento de Águilas	200.000€	100%
Comunidad Autónoma de la Región de Murcia (IMAS)	48.724,00€	100%

6. RETRIBUCIONES DE LA JUNTA DIRECTIVA

A. En el desempeño de sus funciones:

Concepto	Origen	Importe
NO PERCIBEN	NO PERCIBEN	0€

B. Por funciones distintas a las ejercidas como miembro de la Junta Directiva

Puesto de trabajo	Habilitación estatutaria	Importe
NO PERCIBEN	NO PERCIBEN	0€

7. ORGANIZACIÓN DE LOS DISTINTOS SERVICIOS, CENTROS O FUNCIONES EN QUE SE DIVERSIFICA LA ACTIVIDAD DE LA ENTIDAD

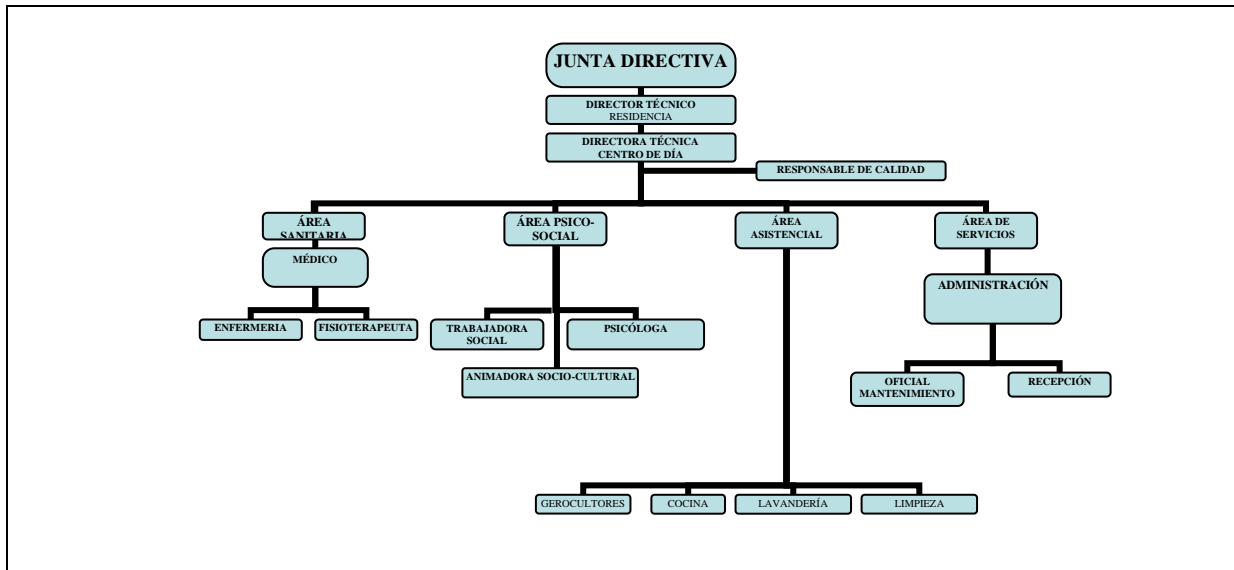

Firma de la Memoria por los miembros de la Junta directiva

<u>JUNTA DE GOBIERNO</u>	<u>CARGO</u>	<u>FIRMA</u>
MIGUEL CROUSEILLES CEGARRA	PRESIDENTE	
JUAN GNECCO SUÁREZ	VICEPRESIDENTE	
ANTONIO SOTO ROBLES	SECRETARIO	
JOSÉ CAÑAS GARCÍA	VICESECRETARIO	
NATALIO BILARDI LOPEZ	TESORERO	
ASENSIO CARRASCO PIÑERO	VICETESORERO	
MANUEL GÁLVEZ SÁNCHEZ	VOCAL	
FRANCISCA BARAZA MUÑOZ	VOCAL	
Mª ÁNGELES MALDONADO	VOCAL	
LUIS GARCÍA ALBARRACÍN	VOCAL	
Mª CARMEN MORENO PÉREZ	PRESIDENTE NATO	
EVA Mª REVERTE HERNÁNDEZ	VOCAL	
Mª DOLORES GARCÍA ALBARRACÍN	VOCAL	